

Приложение №2
к договору № 84 купли-продажи
лесных насаждений
от «19» июня 2019г.

СХЕМА расположения лесных насаждений

Местоположение лесных насаждений Нижегородская область Балахнинского межрайонного лесничества Бурцевское участковое лесничество квартал 89 выдел 27.
Масштаб 1:10000

Площадь 0,9 га

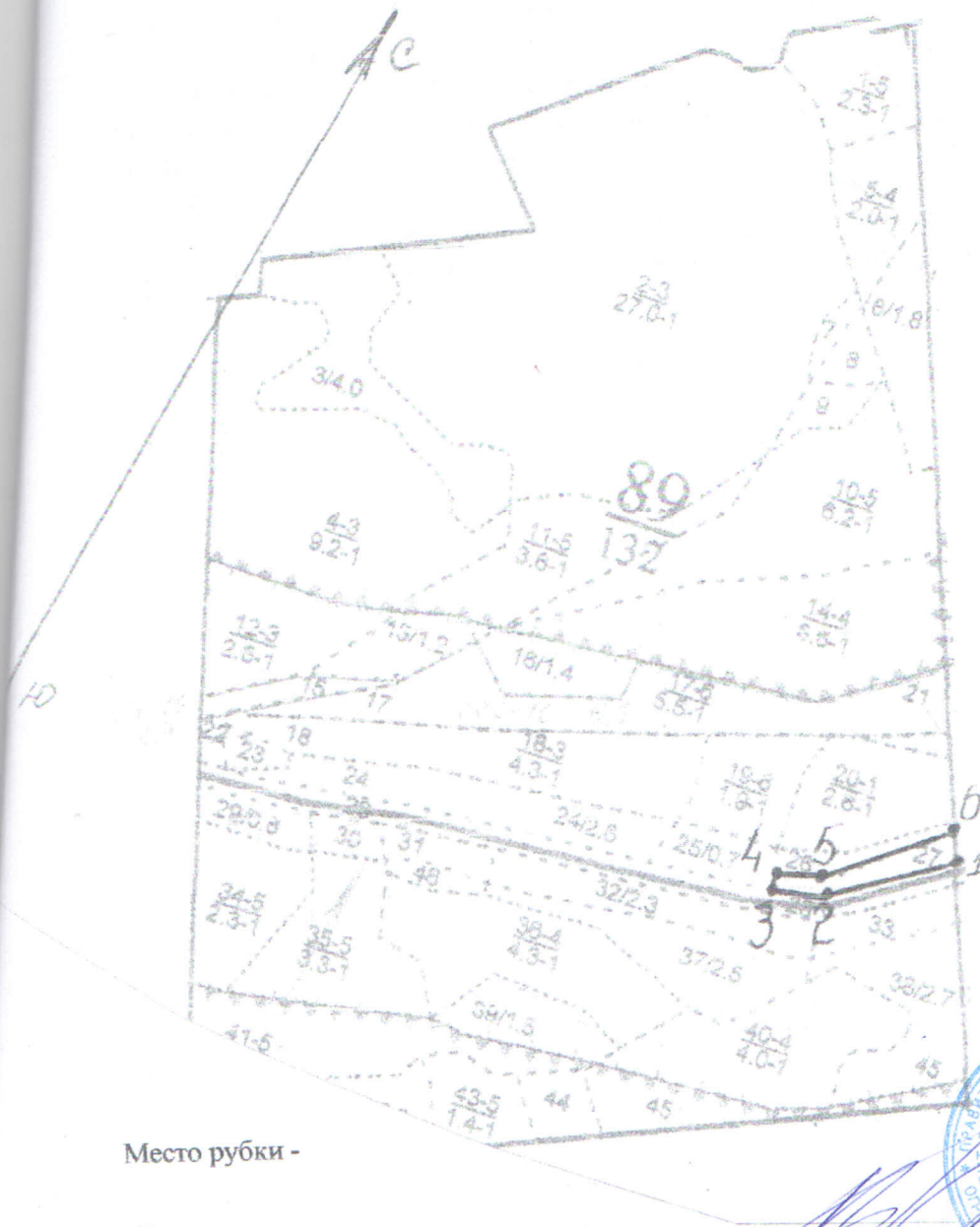

№ точки	Румбы линий	Длина линий
0-1	кв. пр.СЗ:38	315
1-2	ЮЗ:43	170
2-3	ЮЗ:63	80
3-4	СЗ:19	25
4-5	СВ:61	51
5-6	СВ:37	197
6-1	ЮВ:36	55

Место рубки -

Продавец Кузнецов Владимир Павлович

(фамилия, имя, отчество, подпись, печать)

Покупатель Коваленко Илья Павлович

(фамилия, имя, отчество, подпись, печать - для юридического лица и индивидуального предпринимателя)

М.П.

М.П.



ВЕДОМОСТЬ

материально-денежной оценки лесосеки

__Балахнинское__ Бурцевское лесничество, группа лесов ____, защитные ____, категория защитности ____, кв. 39 № 27 выдел ____,
 вид рубки __ВСР__ год лесосеки 2019 г., хозяйство __хв__ дел № ____,
 способ рубки ____, разряд такс ____, лесотаксовая зона ____, площ. дел. 0,9 га
 Лесопользователь № __ от __ 20 __ г. Способ учёта __ по пням __

Ступень толщины в см	Сосна II разряд										Семенники	Ель II разряд										Семенники	Береза II разряд									
	число			масса, пл. куб.								число			масса, пл. куб.								число			масса, пл. куб.						
	деловых	дровяных	неликвид	крупной	средней	мелкой	итого деловой	дровяной	отходы	всего		деловых	дровяных	неликвид	крупной	средней	мелкой	итого деловой	дровяной	отходы	всего		деловых	дровяных	неликвид	крупной	средней	мелкой	итого деловой	дровяной	отходы	всего
8						0,00	0,00	0,00	0,00	0,00							0,00	0,00	0,00	0,00	0,000						0,00	0,00	0,00	0,00	0,00	
12	1	3	3			0,06	0,06	0,25	0,25	0,56		1	2	27			0,07	0,07	0,18	22,96	23,21						0,00	0,00	0,00	0,00	0,00	
16	1	3	10			0,14	0,14	0,52	1,72	2,38			5	36			0,00	0,00	0,00	0,90	6,48	7,38		4	2		0,00	0,00	0,32	0,16	0,48	
20	3	3	10			0,42	0,33	0,75	0,93	3,12		1	3	2			0,20	0,08	0,28	0,97	0,64	1,89		4	2		0,00	0,00	0,68	0,34	1,02	
24	1	1	4			0,32	0,08	0,40	0,48	1,94			1	1			0,00	0,00	0,00	0,49	0,49	0,98		3	1		0,00	0,00	0,87	0,29	1,16	
28	6	1	9			3,18	0,24	3,42	0,73	6,57			3	1	0,00	0,00	0,00	0,00	2,10	0,70	2,80		5	2		0,00		0,00	2,15	0,85	3,01	
32	6		3	1,50	2,82	0,36	4,68	0,06	3,45	8,19			1		0,00	0,00	0,00	0,00	0,93	0,00	0,93		6	1	0,00	0,00		0,00	3,72	0,62	4,34	
36	2		2	1,12	0,70	0,22	2,04	0,02	2,64	4,70			1	1	0,00	0,00	0,00	0,00	1,21	1,21	2,42		4		0,00	0,00		0,00	3,36	0,00	3,36	
40				0,00	0,00		0,00	0,00	0,00	0,00					0,00	0,00	0,00	0,00	0,00	0,00	0,00		2		0,00	0,00		0,00	2,20	0,00	2,20	
44				0,00	0,00		0,00	0,00	0,00	0,00					0,00	0,00	0,00	0,00	0,00	0,00	0,00		2		0,00			0,00	2,82	0,00	2,82	
48				0,00	0,00		0,00	0,00	0,00	0,00			1		0,00	0,00	0,00	0,00	1,86	0,00	1,86				0,00			0,00	0,00	0,00	0,00	
52	1			2,07	0,14		2,21	0,03	0,29	2,53					0,00	0,00		0,00	0,00	0,00	0,00				0,00			0,00	0,00	0,00	0,00	
56	1			2,44	0,15		2,59	0,03	0,36	2,98					0,00	0,00		0,00	0,00	0,00	0,00				0,00			0,00	0,00	0,00	0,00	
60				0,00	0,00		0,00	0,00	0,00	0,00					0,00	0,00		0,00	0,00	0,00	0,00				0,00			0,00	0,00	0,00	0,00	
64				0,00	0,00		0,00	0,00	0,00	0,00					0,00	0,00		0,00	0,00	0,00	0,00				0,00			0,00	0,00	0,00	0,00	
68				0,00	0,00		0,00	0,00	0,00	0,00					0,00	0,00		0,00	0,00	0,00	0,00				0,00			0,00	0,00	0,00	0,00	
Итого	22	11	41	7	8	1	16	3	20	40	0	2	17	68	0	0	0	0	9	32	41	0	0	30	8	0	0	0	0	16	2	18

итого деловой

17 16

итого неликвид

55

итого деловой 17 16 итого неликвид

55

итого дров 28

всего ликвид 44

Приложение №2
к договору № 85 купли-продажи
лесных насаждений
от «19» июня 2019г.

СХЕМА расположения лесных насаждений

Местоположение лесных насаждений Нижегородская область Балахнинского межрайонного лесничества Лукинское участковое лесничество квартал 62 выдел 58.
Масштаб 1:10000

Площадь 4,2 га

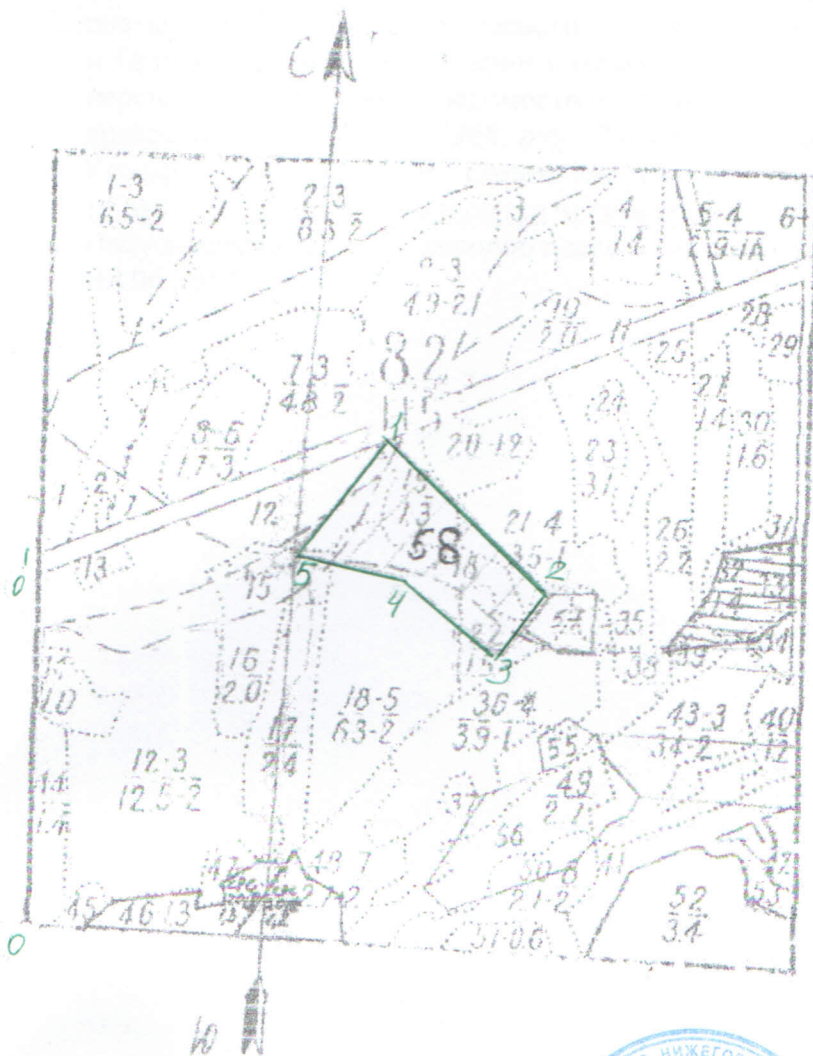

№ точек	Румбы линий	Длина линий
0-0 ¹	Кв. пр.	480
0 ¹ -1	дорога	500
1-2	ЮВ:52	303
2-3	ЮЗ:34	109
3-4	СЗ:58	184
4-5	СЗ:84	143
5-1	СВ:35	204

Место рубки - —

Продавец Кузнецов Владимир Павлович

(фамилия, имя, отчество, подпись, печать)

Покупатель Коваленко Илья Павлович

(фамилия, имя, отчество, подпись, печать - для юридического лица и индивидуального предпринимателя)

М.П.

М.П.

ВЕДОМОСТЬ

материально-денежной оценки лесосеки

лесное межрайонное _Лукинское_ участковое _лесничество, группа лесов _защитные_, категория защитности _лесопарковая зона_, кв. №82 выдел 38

выборочная санитарная, год лесосеки 2019г., хозяйство _хвойное_, волока +погрузочные площадки

бкн _выборочная_, площ. дел. 4,2 га

зона от 20 г. Способ учёта ленточный

Сосна II разряд									Ель II разряд									Берёза II разряд								
масса, пл. кбм.									масса, пл. кбм.									масса, пл. кбм.								
ло	число	крупной	средней	мелкой	итого деловой	дровяной	отходы	всего	число	крупной	средней	мелкой	итого деловой	дровяной	отходы	всего	Семеники	число	крупной	средней	мелкой	итого деловой	дровяной	отходы	всего	Семеники
дровяных	пиквид								деловых	дровяных	пиквид							деловых	дровяных	пиквид						
				0,00	0,00	0,00	0,00	0,00				0,00	0,00	0,00	0,00	0,000					0,00	0,00	0,00	0,00	0,00	
11				0,00	0,00	0,88	0,00	0,88				0,00	0,00	0,00	0,00	0,00					0,00	0,00	0,00	0,00	0,00	
6				0,84	0,84	1,08	0,12	2,04				0,00	0,00	0,00	0,00	0,00					0,00	0,00	0,00	0,00	0,00	
2			2,38	1,87	4,25	0,77	0,68	5,70				0,00	0,00	0,00	0,00	0,00					0,00	0,00	0,00	0,00	0,00	
1			4,48	1,12	5,60	0,61	0,84	7,05				0,00	0,00	0,00	0,00	0,00					0,00	0,00	0,00	0,00	0,00	
1			6,36	0,48	6,84	0,79	1,08	8,71				0,00	0,00	0,00	0,00	0,00					0,00	0,00	0,00	0,00	0,00	
		3,75	7,05	0,90	11,70	0,15	1,80	13,65				0,00	0,00	0,00	0,00	0,00					0,00	0,00	0,00	0,00	0,00	
		5,60	3,50	1,10	10,20	0,10	1,40	11,70				0,00	0,00	0,00	0,00	0,00					0,00	0,00	0,00	0,00	0,00	
		0,94	0,33		1,27	0,02	0,18	1,47				0,00	0,00	0,00	0,00	0,00					0,00	0,00	0,00	0,00	0,00	
		1,29	0,28		1,57	0,02	0,22	1,81				0,00	0,00	0,00	0,00	0,00					0,00	0,00	0,00	0,00	0,00	
		0,00	0,00		0,00	0,00	0,00	0,00				0,00	0,00	0,00	0,00	0,00					0,00	0,00	0,00	0,00	0,00	
		2,07	0,14		2,21	0,03	0,29	2,53				0,00	0,00	0,00	0,00	0,00					0,00	0,00	0,00	0,00	0,00	
		0,00	0,00		0,00	0,00	0,00	0,00				0,00	0,00	0,00	0,00	0,00					0,00	0,00	0,00	0,00	0,00	
		0,00	0,00		0,00	0,00	0,00	0,00				0,00	0,00	0,00	0,00	0,00					0,00	0,00	0,00	0,00	0,00	
		0,00	0,00		0,00	0,00	0,00	0,00				0,00	0,00	0,00	0,00	0,00					0,00	0,00	0,00	0,00	0,00	
21	0	14	25	6	44 45	4	7	56	0	0	0	0	0	0	0	0	0	0	0	0	0	0	0	0	0	0

деловой 44 45 итого неликвид 7

дров 4

пиквид 49

ВЕДОМОСТЬ

материально-денежной оценки лесосеки

лесосека межрайонное _Лукинское_ участковое _лесничество_, группа лесов _защитные_, категория защитности _лесопарковая зона_, кв. №82 выдел **19**

лесосека выборочная санитарная, год лесосеки 2019г., хозяйство _хвойное_, пасеки

площадь _выборочная_, площ. дел. **4,2** га

инвентаризатор _от_ 20__ г. Способ учёта ленточный

Сосна II разряд									Семенники	Ель II разряд									Семенники	Берёза II разряд								
до	неликвид	масса, пл. км.						число деловых		дровяных	неликвид	масса, пл. км.						число деловых		дровяных	неликвид	масса, пл. км.						
		крупной	средней	мелкой	итого деловой	дровяной	отходы					всего	крупной	средней	мелкой	итого деловой	дровяной					отходы	всего	крупной	средней	мелкой	итого деловой	дровяной
				0,00	0,00	0,00	0,00	0,00						0,00	0,00	0,00	0,00	0,000						0,00	0,00	0,00	0,00	0,00
5	34			0,00	0,00	0,40	2,72	3,12		1				0,00	0,00	0,09	0,00	0,09						0,00	0,00	0,00	0,00	0,00
10	46			0,00	0,00	1,70	7,82	9,52					0,00	0,00	0,00	0,00	0,00	0,00						0,00	0,00	0,00	0,00	0,00
17	17		1,40	1,10	2,50	5,20	5,50	13,20					0,00	0,00	0,00	0,00	0,00	0,00					0,00	0,00	0,00	0,00	0,00	0,00
12	8		10,88	2,72	13,60	5,98	5,80	25,38					0,00	0,00	0,00	0,00	0,00	0,00					0,00		0,00	0,00	0,00	0,00
16	3		13,78	1,04	14,82	10,98	4,35	30,15				0,00	0,00	0,00	0,00	0,00	0,00	0,00				0,00	0,00		0,00	0,00	0,00	0,00
15	4	12,75	23,97	3,06	39,78	14,16	9,76	63,70				0,00	0,00	0,00	0,00	0,00	0,00	0,00				0,00	0,00		0,00	0,00	0,00	0,00
7	3	13,44	8,40	2,64	24,48	8,50	6,90	39,88				0,00	0,00	0,00	0,00	0,00	0,00	0,00				0,00	0,00		0,00	0,00	0,00	0,00
5	1	0,94	0,33		1,27	7,42	1,66	10,35				0,00	0,00	0,00	0,00	0,00	0,00	0,00				0,00			0,00	0,00	0,00	0,00
2		0,00	0,00		0,00	3,64	0,00	3,64				0,00	0,00	0,00	0,00	0,00	0,00	0,00				0,00			0,00	0,00	0,00	0,00
		0,00	0,00		0,00	0,00	0,00	0,00				0,00	0,00		0,00	0,00	0,00	0,00				0,00			0,00	0,00	0,00	0,00
		0,00	0,00		0,00	0,00	0,00	0,00				0,00	0,00		0,00	0,00	0,00	0,00				0,00			0,00	0,00	0,00	0,00
		0,00	0,00		0,00	0,00	0,00	0,00				0,00	0,00		0,00	0,00	0,00	0,00				0,00			0,00	0,00	0,00	0,00
		0,00	0,00		0,00	0,00	0,00	0,00				0,00	0,00		0,00	0,00	0,00	0,00				0,00			0,00	0,00	0,00	0,00
		0,00	0,00		0,00	0,00	0,00	0,00				0,00	0,00		0,00	0,00	0,00	0,00				0,00			0,00	0,00	0,00	0,00
89	116	27	59	11	96	58	45	199	0	0	1	0	0	0	0	0	0	0	0	0	0	0	0	0	0	0	0	0
					97																							

с деловой 96 **97** итого неликвид 45

с дров 58

с ликвид 155

СХЕМА
расположения лесных насаждений

Местоположение лесных насаждений Нижегородская область Балахнинского межрайонного лесничества Лукинское участковое лесничество квартал 82 выдел 1,2,7.
Масштаб 1:10000

Площадь 21,3 га

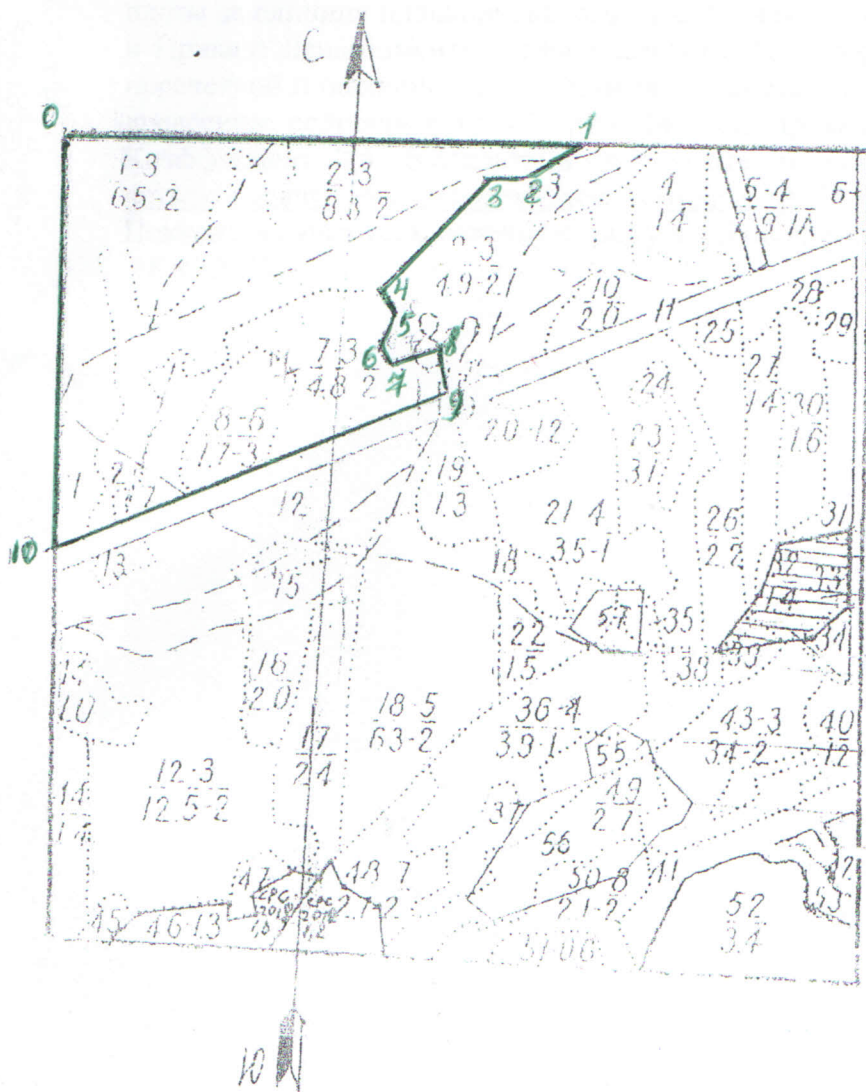

№ точек	Румбы линий	Длина линий
0-1	Кв. пр.СВ:88	675
1-2	ЮЗ:58	75
2-3	ЮЗ:85	45
3-4	ЮЗ:43	210
4-5	ЮВ:30	40
5-6	ЮЗ:24	45
6-7	ЮВ:41	35
7-8	СВ:69	70
8-9	ЮВ:15	60
9-10	ЮЗ:66	550
10-0	СЗ:3	537

Место рубки - —

Продавец Кузнецов Владимир Павлович

(фамилия, имя, отчество, подпись, печать)

Покупатель Коваленко Илья Павлович

(фамилия, имя, отчество, подпись, печать - для юридического лица и индивидуального предпринимателя)

М.П.

М.П.



ВЕДОМОСТЬ

материально-денежной оценки лесосеки

лесное межрайонное Дукинское участковое лесничество, группа лесов защитные, категория защитности лесопарковые зоны, кв. №82 выдела 1,2,7,8

Бер. сплошная, площ. дел. 21,3 га

Средств учета лесосеки

лес

бер. 100

дровяных		неликвид		крупной		средней		мелкой		итого деловой		дровяной		отходы		всего		Семена		деловых		дровяных		неликвид		крупной		средней		мелкой		итого деловой		дровяной		отходы		всего	
								0,00		0,00		0,00		0,00		0,00														0,00		0,00		0,00		0,00		0,00	
								1,26		1,26		6,45		12,53		20,24														0,00		0,00		0,00		0,00		0,00	
78	154							12,32		12,32		18,22		13,66		44,20												0,00		0,00		0,00		0,00		0,00		0,00	
102	70							18,06		14,19		32,25		3,09		7,86		43,20										0,00		0,00		0,00		0,00		0,00		0,00	
6	9							34,24		8,56		42,80		2,95		9,71		55,46										0,00		0,00		0,00		0,00		0,00		0,00	
4	7							33,39		2,52		35,91		1,97		7,68		45,56								0,00		0,00		0,00		0,00		0,00		0,00		0,00	
2	3							22,75		42,77		5,46		70,98		3,64		11,83								0,00		0,00		0,00		0,00		0,00		0,00		0,00	
3	1	26,88		16,80		5,28		48,96		0,48		7,90		57,34												0,00		0,00		0,00		0,00		0,00		0,00		0,00	
	1	13,16		4,62				17,78		0,28		2,52		20,58												0,00		0,00		0,00		0,00		0,00		0,00		0,00	
		1,29		0,28				1,57		0,02		0,22		1,81												0,00		0,00				0,00		0,00		0,00		0,00	
		1,69		0,19				1,88		0,03		0,25		2,16												0,00		0,00				0,00		0,00		0,00		0,00	
		0,00		0,00				0,00		0,00		0,00		0,00												0,00		0,00				0,00		0,00		0,00		0,00	
		0,00		0,00				0,00		0,00		0,00		0,00												0,00		0,00				0,00		0,00		0,00		0,00	
		0,00		0,00				0,00		0,00		0,00		0,00												0,00		0,00				0,00		0,00		0,00		0,00	
		0,00		0,00				0,00		0,00		0,00		0,00												0,00		0,00				0,00		0,00		0,00		0,00	
		0,00		0,00				0,00		0,00		0,00		0,00												0,00		0,00				0,00		0,00		0,00		0,00	
		0,00		0,00				0,00		0,00		0,00		0,00												0,00		0,00				0,00		0,00		0,00		0,00	
195	245	66	150	50	266	37	74	377	0	0	0	0	0	0	0	0	0	0	0	0	0	0	11	0	0	0	0	0	0	0	0	0	5	1					

деловой 266 итого неликвид 75

дров 42

ликвид 308

ВЕДОМОСТЬ (исправлено)

материально-денежной оценки лесосеки

лесное межрайонное, Лукинское, участковое, лесничество, группа лесов, защитные, категория зашитности, лесопарковые зоны, кв. №82 выдела 1, 2, 7, 8

выборочная санитарная, пол лесосеки 2019г., хозяйство хвойное, насаждение

бкн, выборочная, площ. дел. 21,3 га

инвентаризатор, 20 г. Способ учета ленточный

Сосна II разряд																											Ель II разряд										Береза II разряд									
масса, пл. куб.									Семенники	масса, пл. куб.								Семенники	масса, пл. куб.																											
дровных	неликвид	крупной	средней	мелкой	итого деловой	дровной	отходы	всего		число деловых	дровных	неликвид	крупной	средней	мелкой	итого деловой	дровной		отходы	всего	число деловых	дровных	неликвид	крупной	средней	мелкой	итого деловой	дровной	отходы	всего																
				0,00	0,00	0,00	0,00	0,00							0,00	0,00	0,00	0,00	0,00						0,00	0,00	0,00	0,00	0,00																	
5	234			0,00	0,00	0,40	18,72	19,12							0,00	0,00	0,00	0,00	0,00		1					0,00	0,00	0,07	0,01	0,08																
22	249			1,68	1,68	3,66	42,57	48,11							0,00	0,00	0,00	0,00	0,00			4				0,00	0,00	0,00	1,16	1,16																
31	96		20,86	16,39	37,25	10,79	34,76	82,80							0,00	0,00	0,00	0,00	0,00		3	2			0,00	0,00	0,00	0,78	0,09	0,87																
38	59		82,88	20,72	103,60	20,45	43,27	167,32							0,00	0,00	0,00	0,00	0,00		1	5			0,00		0,00	0,39	0,04	0,43																
31	42		119,78	9,04	128,82	23,03	48,48	200,33					0,00	0,00	0,00	0,00	0,00	0,00	0,00		1	3	0,00	0,00		0,00	0,56	1,92	2,48																	
29	31	47,00	88,36	11,28	146,64	28,27	50,77	225,68					0,00	0,00	0,00	0,00	0,00	0,00	0,00	1		2			0,00	0,00		0,00	1,50	0,18	1,68															
18	7	48,48	29,05	9,13	84,66	20,07	19,68	126,61					0,00	0,00	0,00	0,00	0,00	0,00	0,00		1				0,00	0,00		0,00	0,99	0,11	1,10															
5	11	21,62	7,59		29,21	7,68	20,42	57,49					0,00	0,00	0,00	0,00	0,00	0,00	0,00						0,00			0,00	0,00	0,00	0,00															
1		5,16	1,12		6,28	1,90	0,88	9,06					0,00	0,00	0,00	0,00	0,00	0,00	0,00						0,00			0,00	0,00	0,00	0,00															
		1,69	0,19		1,88	0,03	0,25	2,16					0,00	0,00		0,00	0,00	0,00	0,00						0,00			0,00	0,00	0,00	0,00															
		2,07	0,14		2,21	0,03	0,29	2,53					0,00	0,00		0,00	0,00	0,00	0,00						0,00			0,00	0,00	0,00	0,00															
		0,00	0,00		0,00	0,00	0,00	0,00					0,00	0,00		0,00	0,00	0,00	0,00						0,00			0,00	0,00	0,00	0,00															
		0,00	0,00		0,00	0,00	0,00	0,00					0,00	0,00		0,00	0,00	0,00	0,00						0,00			0,00	0,00	0,00	0,00															
		0,00	0,00		0,00	0,00	0,00	0,00					0,00	0,00		0,00	0,00	0,00	0,00						0,00			0,00	0,00	0,00	0,00															
180	729	124	350	68	542	119	280	941	0	0	0	0	0	0	0	0	0	0	0	0	0	0	9	14	0	0	0	0	4	4	8															

деловой 542 итого неликвид 284

дров 123

ликвид 665

СХЕМА
расположения лесных насаждений

Местоположение лесных насаждений Нижегородская область Балахнинское межрайонное лесничество Ильинское участковое лесничество квартал 5 выдел 1.
Масштаб 1:10000 Площадь 4,6 га

№ точек	Румбы линий	Длина линий
1-2	СВ:85	376
2-3	ЮЗ:4	156
3-4	СЗ:65	130
4-5	СЗ:84	160
5-6	ЮЗ:69	60
6-7	ЮЗ:11	120
7-8	СЗ:68	180
8-1	СВ:52	202

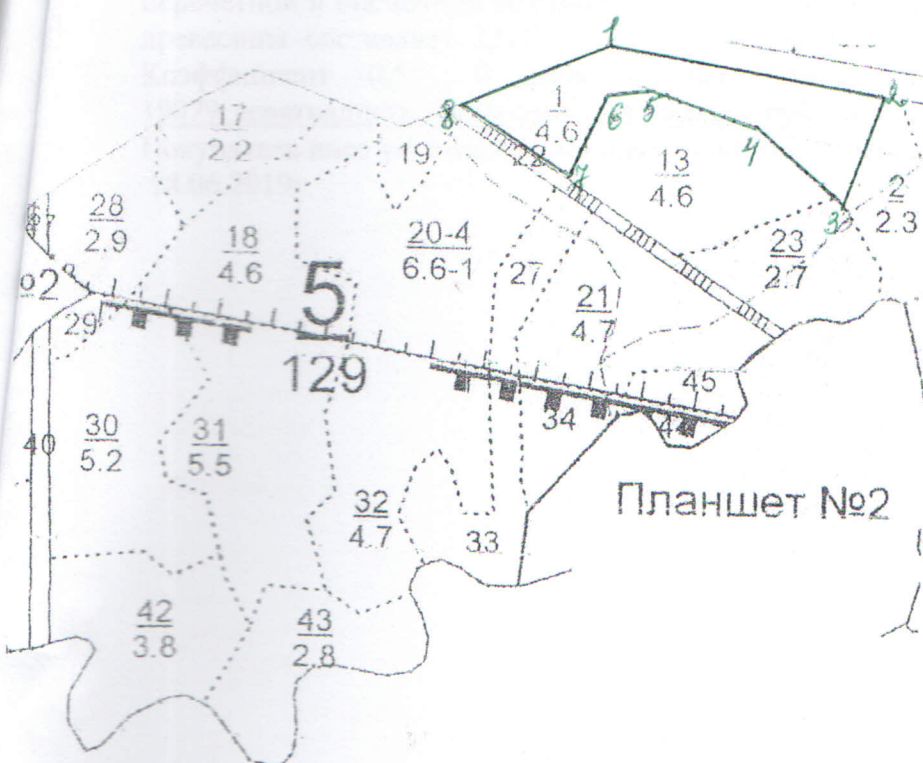

Место рубки -

Продавец Кузнецов Владимир Павлович

(фамилия, имя, отчество, подпись, печать)

Покупатель Коваленко Илья Павлович

(фамилия, имя, отчество, подпись, печать - для юридического лица и индивидуального предпринимателя)

М.П.

М.П.



ВЕДОМОСТЬ

материально-денежной оценки лесосеки

Балахнинское межрайонное лесничество

Ильинское участковое лесничество

№ 9

от 15.06.19

Вид ставок: Минимальные Разряд Такс: I

Квартал: 5 Выдел: 1 Площадь: 0.04

Вид пользования: Сплошной Вид рубок: Сплошной

Хозяйство: Хвойное

Лесозаготовитель:

Расчет произведен в соответствии: Сортиментные и товарные таблицы, Гослесхоз СССР, М., 1987, 128с.

Порода: **Сосна** Разряд высот: **II**

Ступень	Количество деревьев			Деловая			Итого	Дрова	Ликвид	Отходы	Неликвид
	Деловые	Дровяные	Неликвид	крупной	средней	мелкой					
20	1	0	0	0	0.14	0.11	0.25	0.01	0.26	0.04	0
24	1	0	0	0	0.32	0.08	0.4	0.01	0.41	0.06	0
28	3	0	0	0	1.59	0.12	1.71	0.03	1.74	0.27	0
32	2	0	0	0.5	0.94	0.12	1.56	0.02	1.58	0.24	0
36	3	0	0	1.68	1.05	0.33	3.06	0.06	3.12	0.42	0
40	3	0	0	2.82	0.99	0	3.81	0.09	3.9	0.54	0
Итого	13	0	0	5	5	1	11	0	11	2	0
Цена 1 кбм				370.57	264.75	133.23		9.85			
Цена				1852.85	1323.75	133.23	3309.83	0	3309.83		

Порода: **Ель** Разряд высот: **II**

Ступень	Количество деревьев			Деловая			Итого	Дрова	Ликвид	Отходы	Неликвид
	Деловые	Дровяные	Неликвид	крупной	средней	мелкой					
16	0	6	0	0	0	0	0	1.02	1.02	0.06	0
20	6	1	0	0	0.96	0.66	1.62	0.42	2.04	0.2	0
28	1	0	0	0	0.53	0.11	0.64	0.02	0.66	0.08	0
Итого	7	7	0	0	1	1	2	1	3	0	0
Цена 1 кбм				335.01	237.33	120.38		9.85			
Цена				0	237.33	120.38	357.71	9.85	367.56		

Порода: **Береза** Разряд высот: **II**

Ступень	Количество деревьев			Деловая			Итого	Дрова	Ликвид	Отходы	Неликвид
	Деловые	Дровяные	Неликвид	крупной	средней	мелкой					
20	0	4	0	0	0	0	0	1.04	1.04	0.12	0
Итого	0	4	0	0	0	0	0	1	1	0	0
Цена 1 кбм				185.5	133.23	67.69		9.85			
Цена				0	0	0	0	9.85	9.85		

Количество деревьев		Масса, кбм		Сумма, руб		учетом	
31	Деловая	13		3667.54		3667.54	
	Дрова	2		19.7		19.7	
	Неликви.	0					
	Отходы	2					
	Всего	17		3687.24		3687.24	

Расчет произвел

Юрочкин Юрий Валентинович

ВЕДОМОСТЬ

материально-денежной оценки лесосеки

Балахнинское межрайонное лесничество

Ильинское участковое лесничество

№ 10

от 15.06.19

Вид ставок: Минимальные Разряд Такс: I

Квартал: 5 Выдел: 1 Площадь: 4.6

Вид пользования: Выборочная Вид рубок: Выборочная

Хозяйство: Хвойное

Лесоизготовитель:

Расчет произведен в соответствии: Сортиментные и товарные таблицы, Гослесхоз СССР, М., 1987, 128с.

Порода Сосна Разряд высот: II

Ступень	Количество деревьев			Деловая			Итого	Дрова	Ликвид	Отходы	Неликвид
	Деловые	Дровяные	Неликвид	крупной	средней	мелкой					
20	1	0	0	0	0.14	0.11	0.25	0.01	0.26	0.04	0
24	16	0	0	0	5.12	1.28	6.4	0.16	6.56	0.96	0
28	16	1	0	0	8.48	0.64	9.12	0.77	9.89	1.5	0
32	10	0	0	2.5	4.7	0.6	7.8	0.1	7.9	1.2	0
36	8	0	0	4.48	2.8	0.88	8.16	0.16	8.32	1.12	0
40	5	0	0	4.7	1.65	0	6.35	0.15	6.5	0.9	0
44	7	0	0	9.03	1.96	0	10.99	0.21	11.2	1.54	0
48	3	0	0	5.07	0.57	0	5.64	0.15	5.79	0.75	0
Итого	66	1	0	26	25	4	55	2	57	8	0
Цена 1 кбм				370.57	264.75	133.23		9.85			
Цена				9634.82	6618.75	532.92	16786.49	19.7	16806.19		

Порода Ель Разряд высот: II

Ступень	Количество деревьев			Деловая			Итого	Дрова	Ликвид	Отходы	Неликвид
	Деловые	Дровяные	Неликвид	крупной	средней	мелкой					
16	0	3	0	0	0	0	0	0.51	0.51	0.03	0
20	1	0	0	0	0.16	0.11	0.27	0.02	0.29	0.03	0
24	2	0	0	0	0.78	0.08	0.86	0.04	0.9	0.1	0
28	2	0	0	0	1.06	0.22	1.28	0.04	1.32	0.16	0
Итого	5	3	0	0	2	0	2	1	3	8	0
Цена 1 кбм				335.01	237.33	120.38		9.85			
Цена				0	474.66	0	474.66	9.85	484.51		

Порода Береза Разряд высот: II

Ступень	Количество деревьев			Деловая			Итого	Дрова	Ликвид	Отходы	Неликвид
	Деловые	Дровяные	Неликвид	крупной	средней	мелкой					
12	0	9	0	0	0	0	0	0.63	0.63	0.09	0
16	0	4	0	0	0	0	0	0.6	0.6	0.08	0
20	0	11	0	0	0	0	0	2.86	2.86	0.33	0
24	0	10	0	0	0	0	0	3.9	3.9	0.4	0
28	0	3	0	0	0	0	0	1.68	1.68	0.18	0
32	0	1	0	0	0	0	0	0.75	0.75	0.09	0
Итого	0	38	0	0	0	0	0	10	10	9	0
Цена 1 кбм				185.5	133.23	67.69		9.85			
Цена				0	0	0	0	98.5	98.5		

Порода Осина Разряд высот: II

Ступень	Количество деревьев			Деловая			Итого	Дрова	Ликвид	Отходы	Неликвид
	Деловые	Дровяные	Неликвид	крупной	средней	мелкой					
12	0	1	0	0	0	0	0	0.07	0.07	0.02	0
16	0	5	0	0	0	0	0	0.7	0.7	0.2	0
20	0	2	0	0	0	0	0	0.5	0.5	0.12	0
24	0	2	0	0	0	0	0	0.74	0.74	0.22	0
28	0	4	0	0	0	0	0	2.16	2.16	0.6	0
32	0	2	0	0	0	0	0	1.52	1.52	0.44	0
40	0	1	0	0	0	0	0	1.25	1.25	0.35	0
Итого	0	17	0	0	0	0	0	7	7	11	0
Цена 1 кбм				35.56	26.56	13.71		0.86			
Цена				0	0	0	0	6.02	6.02		

Количество деревьев	Масса, кбм		Сумма, руб	Сумма с
	Деловая	Дрова		
130	57	20	17261.15	-
	0	11	134.07	-
	11	88	17395.22	-
	88			-

Расчет произвел

Юрочкин Юрий Валентинович

ВЕДОМОСТЬ

материально-денежной оценки лесосеки

Балахнинское межрайонное лесничество

Ильинское участковое лесничество

№ 10

от 16.06.19

Вид ставок: Минимальные Разряд Такс: I

Квартал: 5 Выдел: 1 Площадь: 4.6

Вид пользования: Выборочная Вид рубок: Выборочная

Хозяйство: Хвойное

Лесозаготовитель:

Расчет произведен в соответствии: Сортиментные и товарные таблицы, Гослесхоз СССР, М., 1987, 128с.

Порода: Сосна

Разряд высот:

II

Ступень	Количество деревьев			Деловая			Итого	Дрова	Ликвид	Отходы	Неликвид
	Деловые	Дровяные	Неликвид	крупной	средней	мелкой					
12	0	6	0	0	0	0	0	0.42	0.42	0.06	0
16	1	9	23	0	0	0.14	0.14	1.36	1.5	0.2	3.91
20	8	11	18	0	1.12	0.88	2	3.05	5.05	0.65	5.4
24	10	13	26	0	3.2	0.8	4	5.69	9.69	1.12	12.22
28	13	21	0	0	6.89	0.52	7.41	12.94	20.35	2.43	0
32	7	6	0	1.75	3.29	0.42	5.46	5.05	10.51	1.32	0
36	9	10	0	5.04	3.15	0.99	9.18	10.88	20.06	2.36	0
40	6	9	0	5.64	1.98	0	7.62	12.33	19.95	2.25	0
44	3	10	0	3.87	0.84	0	4.71	16.69	21.4	2.26	0
48	2	5	0	3.38	0.38	0	3.76	10	13.76	1.5	0
52	0	2	0	0	0	0	0	4.66	4.66	0.46	0
56	1	0	0	2.44	0.15	0	2.59	0.06	2.65	0.33	0
Итого	60	102	67	22	21	4	47	83	130	15	22
Цена 1 кбм				370.57	264.75	133.23		9.85			
Цена				8152.54	5559.75	532.92	14245.21	817.55	15062.76		

Порода: Береза

Разряд высот:

II

Ступень	Количество деревьев			Деловая			Итого	Дрова	Ликвид	Отходы	Неликвид
	Деловые	Дровяные	Неликвид	крупной	средней	мелкой					
12	0	0	1	0	0	0	0	0	0	0	0.08
16	0	3	4	0	0	0	0	0.45	0.45	0.06	0.68
20	0	5	1	0	0	0	0	1.3	1.3	0.15	0.29
24	0	9	6	0	0	0	0	3.51	3.51	0.36	2.58
28	0	8	0	0	0	0	0	4.48	4.48	0.48	0
32	0	10	0	0	0	0	0	7.5	7.5	0.9	0
36	0	1	0	0	0	0	0	0.99	0.99	0.11	0
40	0	1	0	0	0	0	0	1.27	1.27	0.14	0
44	0	0	2	0	0	0	0	0	0	0	3.48
Итого	0	37	14	0	0	0	0	20	20	2	7
Цена 1 кбм				185.5	133.23	67.69		9.85			
Цена				0	0	0	0	197	197		

Количество деревьев	Масса, кбм	Сумма, руб	учетом
199	Деловая	47	14245.21
	Дрова	103	1014.55
	Неликвид	29	
	Отходы	17	
	Всего	196	15259.76

Модельные деревья			
Порода	Диаметр	Высота	Разр. выс.
Сосна	20	21	2
Сосна	24	23	2
Сосна	28	24	2
Береза	20	20	2
Береза	24	21	2
Береза	32	23	2

Расчет произвел

Юрочкин Юрий Валентинович