

Козинское участковое лесничество кв 22 выд 19

Ступень толщины в см	Сосна II разряд										Семенники	Ель II разряд								Семенники	Береза II разряд										
	масса, пл. кубм.									масса, пл. кубм.								масса, пл. кубм.													
	число деловых	дровяных	неликвид	крупной	средней	мелкой	итого деловой	дровяной	отходы	всего		число деловых	дровяных	неликвид	крупной	средней	мелкой	итого деловой	дровяной		отходы	всего	число деловых	дровяных	неликвид	крупной	средней	мелкой	итого деловой	дровяной	отходы
8			59			0,00	0,00	0,00	1,77	1,77						0,00	0,00	0,00	0,00	0,00							0,00	0,00	0,00	0,00	0,00
12		17	159			0,00	0,00	1,36	12,72	14,08						0,00	0,00	0,00	0,00	0,00							0,00	0,00	0,00	0,00	0,00
16		21	141			0,00	0,00	3,57	23,97	27,54					0,00	0,00	0,00	0,00	0,00	0,00							0,00	0,00	0,00	0,00	0,00
20		2	63		0,00	0,00	0,00	0,60	18,90	19,50					0,00	0,00	0,00	0,00	0,00	0,00					0,00	0,00	0,00	0,00	0,00	0,00	0,00
24			2		0,00	0,00	0,00	0,00	0,94	0,94					0,00	0,00	0,00	0,00	0,00	0,00					0,00	0,00	0,00	0,00	0,00	0,00	0,00
28					0,00	0,00	0,00	0,00	0,00	0,00				0,00	0,00	0,00	0,00	0,00	0,00	0,00				0,00	0,00		0,00	0,00	0,00	0,00	0,00
32				0,00	0,00	0,00	0,00	0,00	0,00	0,00				0,00	0,00	0,00	0,00	0,00	0,00	0,00				0,00	0,00		0,00	0,00	0,00	0,00	0,00
36				0,00	0,00	0,00	0,00	0,00	0,00	0,00				0,00	0,00	0,00	0,00	0,00	0,00	0,00				0,00	0,00		0,00	0,00	0,00	0,00	0,00
40				0,00	0,00		0,00	0,00	0,00	0,00				0,00	0,00	0,00	0,00	0,00	0,00	0,00				0,00			0,00	0,00	0,00	0,00	0,00
44				0,00	0,00		0,00	0,00	0,00	0,00				0,00	0,00	0,00	0,00	0,00	0,00	0,00				0,00			0,00	0,00	0,00	0,00	0,00
48				0,00	0,00		0,00	0,00	0,00	0,00				0,00	0,00		0,00	0,00	0,00	0,00				0,00			0,00	0,00	0,00	0,00	0,00
52				0,00	0,00		0,00	0,00	0,00	0,00				0,00	0,00		0,00	0,00	0,00	0,00				0,00			0,00	0,00	0,00	0,00	0,00
56				0,00	0,00		0,00	0,00	0,00	0,00				0,00	0,00		0,00	0,00	0,00	0,00				0,00			0,00	0,00	0,00	0,00	0,00
60				0,00	0,00		0,00	0,00	0,00	0,00				0,00	0,00		0,00	0,00	0,00	0,00				0,00			0,00	0,00	0,00	0,00	0,00
64				0,00	0,00		0,00	0,00	0,00	0,00				0,00	0,00		0,00	0,00	0,00	0,00				0,00			0,00	0,00	0,00	0,00	0,00
68				0,00	0,00		0,00	0,00	0,00	0,00				0,00	0,00		0,00	0,00	0,00	0,00				0,00			0,00	0,00	0,00	0,00	0,00
Итого	0	40	424	0	0	0	0	6	58	64	0	0	0	0	0	0	0	0	0	0	0	0	0	0	0	0	0	0	0	0	0

итого деловой

0

итого неликвид

58

Козинское участковое лесничество кв 36 выд 23

Сумма, млн руб.	Сосны II группа								Сосны III группа	Ель II группа								Сосны III группа	Береза II группа														
	насос		масса, п.з. куб.							чистота		масса, п.з. куб.							чистота		масса, п.з. куб.												
	лесных	древяных	средней	средней	мелкой	мелкой	средней	древяной		лесных	древяных	средней	средней	мелкой	мелкой	средней	древяной		лесных	древяных	средней	средней	мелкой	мелкой	средней	древяной	лесных	древяных	средней	средней	мелкой	мелкой	
8					0,00	0,00	0,00	0,00	0,00					0,00	0,00	0,00	0,00	0,00															
12			17		0,00	0,00	0,00	1,36	1,36					0,00	0,00	0,00	0,00	0,00															
16		3	23		0,00	0,00	0,51	4,25	4,76					0,00	0,00	0,00	0,00	0,00															
20		3	17		0,00	0,00	0,00	0,00	5,10	6,00				0,00	0,00	0,00	0,00	0,00															
24		7	11		0,00	0,00	0,00	3,29	5,17	8,48				0,00	0,00	0,00	0,00	0,00															
28		8	6		0,00	0,00	0,00	0,36	4,03	9,38				0,00	0,00	0,00	0,00	0,00															
32		7	2	0,00	0,00	0,00	0,00	0,37	1,82	8,10				0,00	0,00	0,00	0,00	0,00															
36		3	2	0,00	0,00	0,00	0,00	3,54	2,38	3,90				0,00	0,00	0,00	0,00	0,00															
40			1	0,00	0,00		0,00	0,00	1,48	1,48				0,00	0,00	0,00	0,00	0,00															
44				0,00	0,00		0,00	0,00	0,00	0,00				0,00	0,00	0,00	0,00	0,00															
48				0,00	0,00		0,00	0,00	0,00	0,00				0,00	0,00	0,00	0,00	0,00															
52				0,00	0,00		0,00	0,00	0,00	0,00				0,00	0,00	0,00	0,00	0,00															
56				0,00	0,00		0,00	0,00	0,00	0,00				0,00	0,00	0,00	0,00	0,00															
60				0,00	0,00		0,00	0,00	0,00	0,00				0,00	0,00	0,00	0,00	0,00															
64				0,00	0,00		0,00	0,00	0,00	0,00				0,00	0,00	0,00	0,00	0,00															
68				0,00	0,00		0,00	0,00	0,00	0,00				0,00	0,00	0,00	0,00	0,00															
Итого	9	31	17	0	0	0	0	20	25	46	0	0	0	0	0	0	0	0	0	0	0	0	0	0	0	0	0	0	0	0	0	0	0

Козинское участковое лесничество кв 23 выд 1,4,7,9,11,12

[illegible]

Сортировка номеров в %	Сосна I										Сосновка	Ель II										Сосновка	Береза III											
	число деревьев			масса, кг								число деревьев			масса, кг								число деревьев			масса, кг								
	мелкая	средняя	крупная	мелкая	средняя	крупная	мелкая	средняя	крупная	мелкая		средняя	крупная	мелкая	средняя	крупная	мелкая	средняя	крупная	мелкая	средняя		крупная	мелкая	средняя	крупная	мелкая	средняя	крупная	мелкая				
8		143	370				0.00	0.00	4.29	11.10	15.39																							
12		189	307				0.00	0.00	12.08	24.36	36.64																							
16	19	147	291				2.00	2.00	25.18	49.35	77.89																							
20	32	30	179				1.68	1.52	3.00	21.12	53.28																							
24	8	37	37				1.60	0.40	2.00	17.44	27.09																							
28		29	21				0.00	0.00	0.00	15.41	14.07																							
32		7	4				0.00	0.00	0.00	8.37	5.94																							
36			1				0.00	0.00	0.00	0.00	1.18																							
40							0.00	0.00	0.00	0.00	0.00																							
44							0.00	0.00	0.00	0.00	0.00																							
48							0.00	0.00	0.00	0.00	0.00																							
52							0.00	0.00	0.00	0.00	0.00																							
56							0.00	0.00	0.00	0.00	0.00																							
60							0.00	0.00	0.00	0.00	0.00																							
64							0.00	0.00	0.00	0.00	0.00																							
68							0.00	0.00	0.00	0.00	0.00																							
Итого	36	878	1227	0	4	0	103	185	294	309	309	0	0	0	0	0	0	0	0	0	0	0	0	0	0	0	0	0	0	0	0	0		

Итого: 309

[illegible]

Ильинское участковое лесничество кв 5 выд 18,21,23

[illegible]

СХЕМА

расположения лесных насаждений

Местоположение лесных насаждений Нижегородская область Балахнинского межрайонного лесничества Козинское участковое лесничество квартал 23 выдел 1.
 Масштаб 1:10000

Площадь 5,5 га

№ точек	Румбы линий	Длина линий
0-1	СВ:76	163
1-2	ЮВ:67	137
2-3	СВ:73	157
3-4	ЮЗ:37	192
4-5	ЮЗ:82	273
5-0	СЗ:14	157



СХЕМА
расположения лесных насаждений

Местоположение лесных насаждений Нижегородская область Балахнинского межрайонного лесничества Козинское участковое лесничество квартал 23 выдел 4,7.
Масштаб 1:10000

Площадь 8,4 га

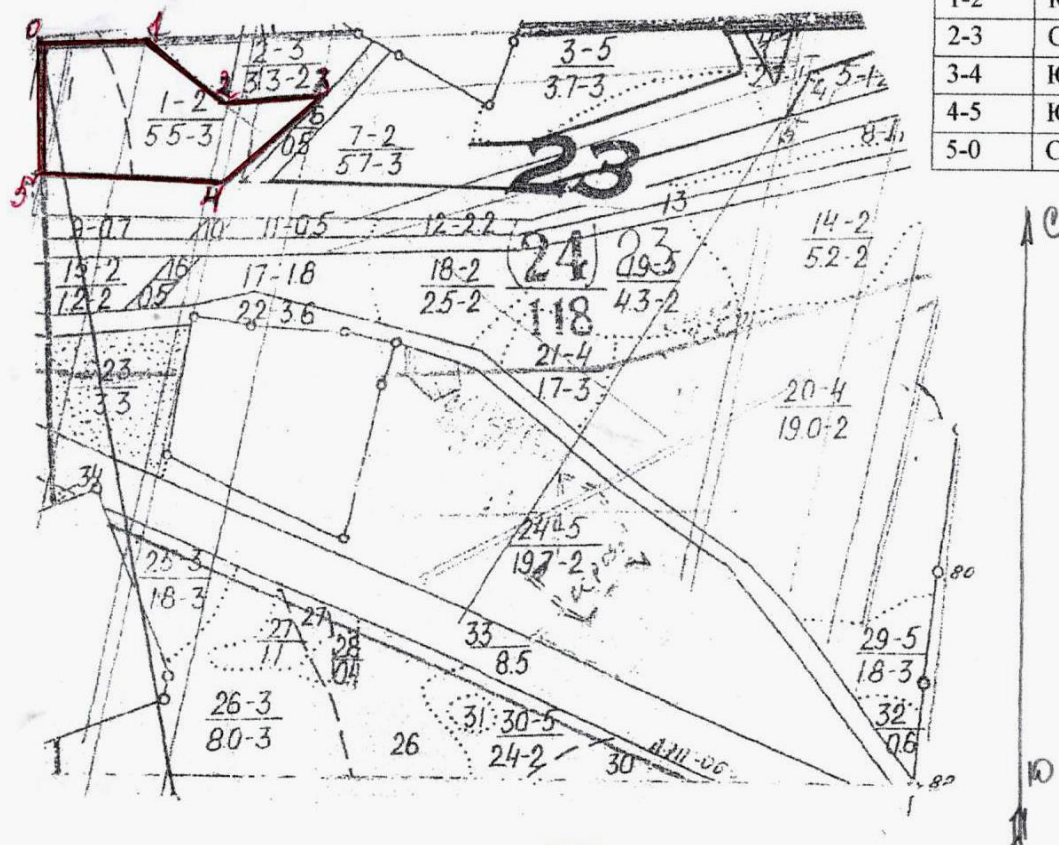
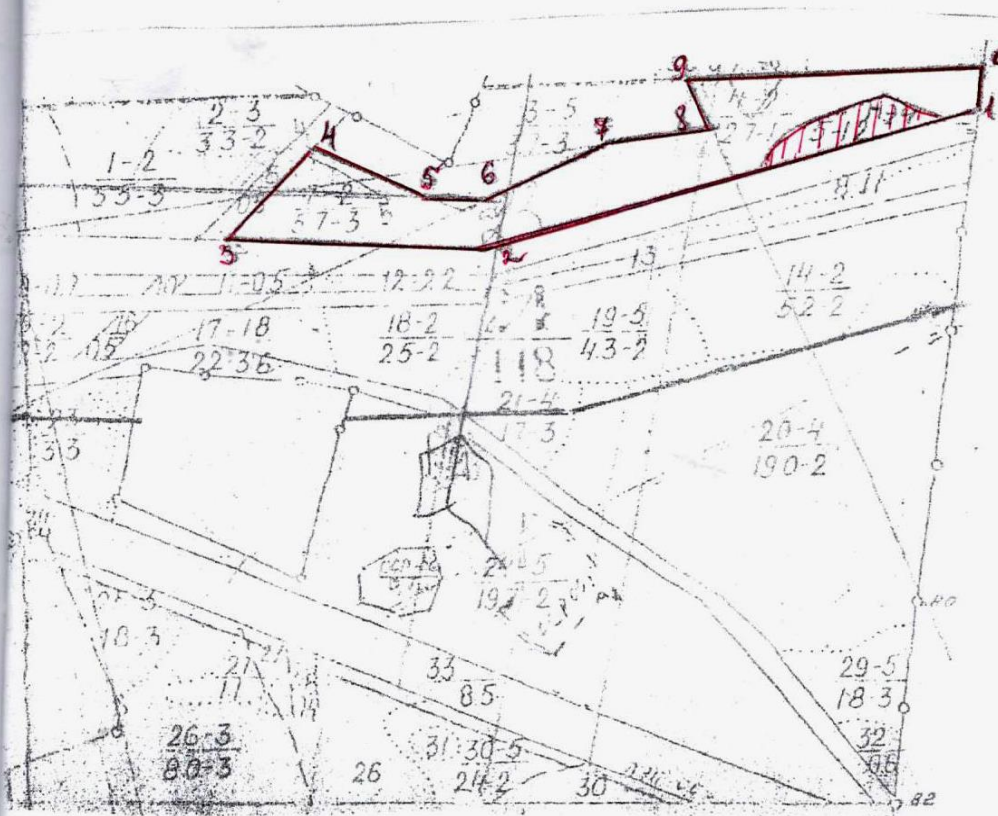

№ точек	Румбы линий	Длина линий
0-1	ЮВ:3	79
1-2	ЮЗ:65	715
2-3	ЮЗ:80	375
3-4	СВ:33	188
4-5	ЮВ:70	139
5-6	СВ:83	143
6-7	СВ:55	185
7-8	СВ:71	144
8-9	СЗ:34	75
9-0	СВ:75	405

Место рубки - —



- НЭЧ 1,2 га выдел 5



СХЕМА
расположения лесных насаждений

Местоположение лесных насаждений Нижегородская область Балахнинского межрайонного лесничества Козинское участковое лесничество квартал 23 выдел 9.
Масштаб 1:10000

Площадь 0,7га

№ точек	Румбы линий	Длина линий
0-1	Кв.просека	250
1-2	СВ:80	224
2-3	ЮЗ:36	33
3-4	ЮЗ:80	200
4-1	СЗ:10	25



Место рубки - —



01.02.2017

СХЕМА
расположения лесных насаждений

Местоположение лесных насаждений Нижегородская область Балахнинского межрайонного лесничества Козинское участковое лесничество квартал 23 выдел 11,12.
Масштаб 1:10000

Площадь 2,7га



СХЕМА **расположения лесных насаждений**

Местоположение лесных насаждений Нижегородская область Балахнинского межрайонного лесничества Козинское участковое лесничество квартал 36 выдел 23.
Масштаб 1:10000

Площадь 0,4 га

№ точек	Румбы линий	Длина линий
0-1	СВ:82	176
1-2	СВ:34	151
2-3	СВ:21	59
3-4	СВ:15	82
4-5	ЮВ:89	84
5-6	ЮЗ:31	50
6-7	ЮЗ:46	52
7-3	СЗ:86	39

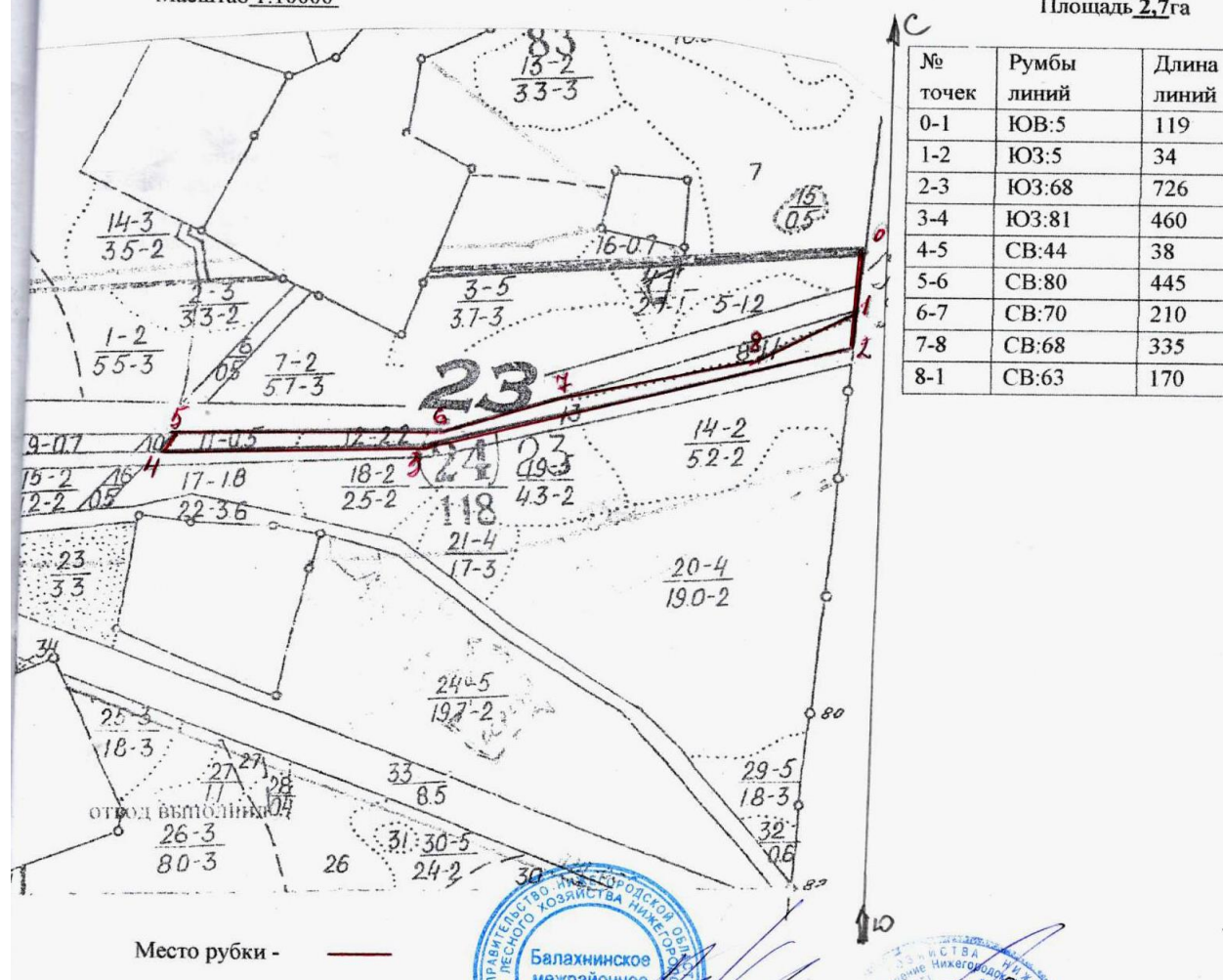
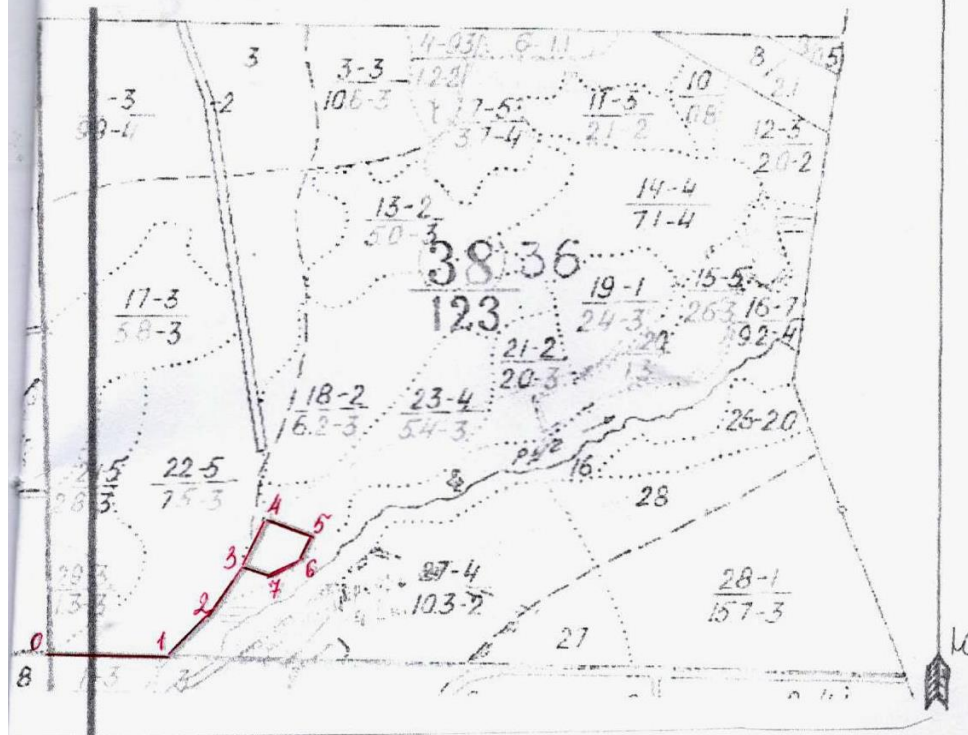

Место рубки - —



СХЕМА
расположения лесных насаждений

Местоположение лесных насаждений Нижегородская область Балахнинского межрайонного лесничества Козинское участковое лесничество квартал 22 выдел 19.
Масштаб 1:10000

Площадь 1,8 га



№ точек	Румбы линий	Длина линий
0-0 ¹	ЮВ-3	180
0 ¹ -1	СЗ:81	460
1-2	СЗ:81	200
2-3	СВ:40	210
3-4	ЮВ:18	202

Место рубки -



СХЕМА расположения лесных насаждений

Местоположение лесных насаждений: Нижегородская область
Балахнинское межрайонное лесничество
Ильинское участковое лесничество квартал 5 выдел 18,21,23

Вид рубки: рубка аварийных деревьев
Масштаб 1:10000

Площадь 12,0 га

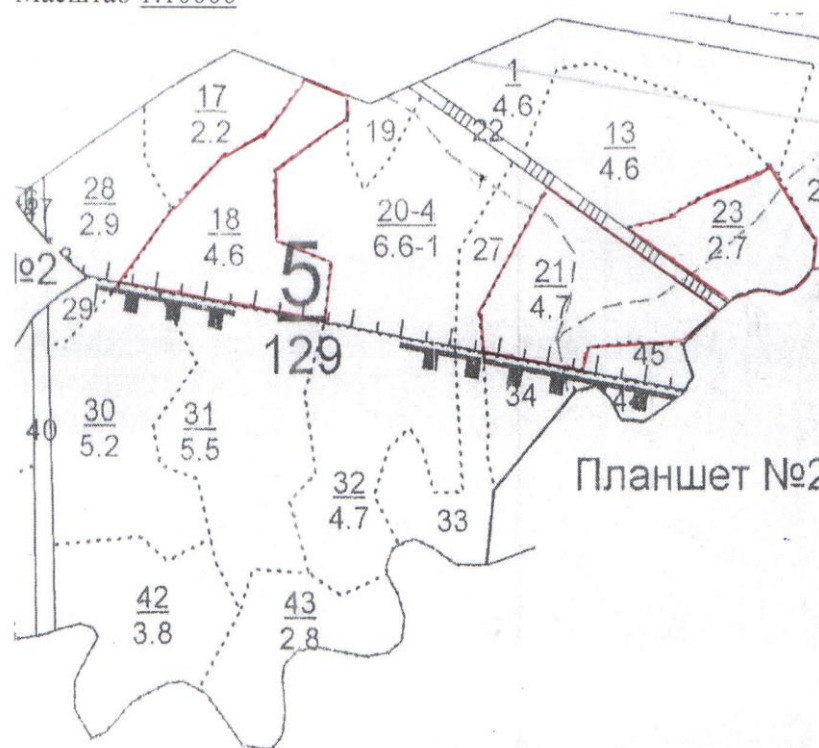

№ дерева	Координаты	
	широта	долгота
Квартал 5 выдел 18		
1	56.295971	42.954395
2	56.297497	42.955318
3	56.297550	42.955319
4	56.297764	42.955532
5	56.297787	42.955639
6	56.297794	42.955727
7	56.297794	42.955750
8	56.297817	42.955769
9	56.298107	42.955940
10	56.298183	42.956177
11	56.298203	42.956284
12	56.298225	42.956326
13	56.298214	42.956371
Квартал 5 выдел 21		
14	56.296230	42.962444
15	56.296124	42.962292
Квартал 5 выдел 23		
16	56.296261	42.966625
17	56.296261	42.966625
18	56.296261	42.966541
19	56.296284	42.966499
20	56.296284	42.966499
21	56.296284	42.966476
22	56.296303	42.966393
23	56.296303	42.966393
24	56.296349	42.966263
25	56.296391	42.966347
26	56.296852	42.966606